BARULHOS E RUÍDOS

AS VEZES NÃO PERCEBEMOS, MAS INCOMODA!

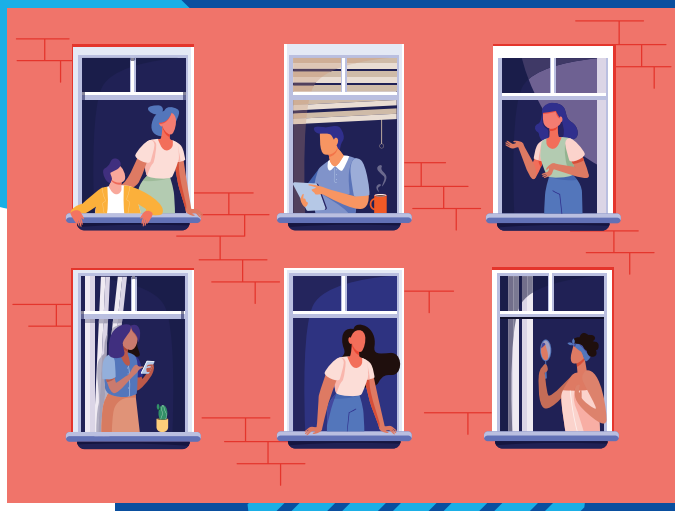

Nesse momento, muitos moradores estão realizando trabalhos importantes em suas unidades.

Alguns estão trabalhando, estudando, fazendo reuniões, realizando atendimentos a distância e inúmeras outras tarefas.

Percebam que barulho não é só depois das 22 horas e antes das 7 da manhã, durante o dia muitos vizinhos podem estar em plena atividade.

Então vamos redobrar os cuidados?

CUIDADOS REDOBRADOS COM:

- Conversas MUITO animadas;
- Música alta;
- A live do meu artista preferido com som muito elevado;
- Pessoinhas de qualquer idade pulando, correndo, gritando ou empurrando objetos pelo chão;
- Querer ouvir a TV da sala na casa toda, ou seja, "naquele" volume;
- Nossos sapatos barulhentos;
- Quando precisamos arrastar aquele móvel, "bem rapidinho" tarde da noite;
- Quando vou tocar uma musiquinha depois das 22 para espantar a insônia;
- Quando lembro tarde da noite que não terminei de bater a roupa na máquina;

OK! Sabemos que estamos em casa, esse isolamento está demorando mais do que imaginávamos, mas estamos juntos nessa!

Vamos cuidar um do outro e respeitar todo mundo, que tudo vai dar certo!

LEMBRE-SE

Das 22h até 7h – silêncio de meditação
Das 7h até 22h – cuidar e respeitar para viver bem com todo mundo!

UMA CAMPANHA DO
www.secovipr.com.br

APROVEITE ESTE TEMPO PARA APRENDER NA MELHOR UNIVERSIDADE DA HABITAÇÃO DO BRASIL
www.unihab.com.br

UNIHAB
Universidade Livre do Mercado Imobiliário e Condominial

SECOVI-PR
Sindicato da Habitação e Condomínios